Magnifique maison de ville dans le centre de Mahon, Menorca

Réf.: 91214

Découvrez une maison de ville exquise nichée dans le cœur historique de Mahon. Cette superbe propriété, s'étendant sur quatre étages et dotée d'une charmante petite tour et d'un vaste patio, présente une opportunité vraiment unique. Bénéficiant de 615 mètres carrés, cette maison de ville offre un mélange d'élégance historique et de potentiel moderne. En entrant, vous serez captivé par les grands espaces, avec de hauts plafonds et une belle lumière naturelle. Elle offre une variété d'espaces différents ainsi qu'un grand sous-sol orné de plafonds voûtés. Les détails originaux, tels que les sols méticuleusement travaillés, les escaliers de fer forgé, et les peintures de plafinds, créent une ambiance d'une beauté intemporelle. Elle dispose de deux terrasses offrant une vue panoramique sur la ville, ainsi que d'un charmant patio au rez-de-chaussée qui permet de profiter du climat minorquin depuis la tranquillité de votre propre maison, en plein

13 | 2 | 615 m² | 212 m²

Prix: **1.200.000 €**

	Cons.	Emis.
A		
B		
C		
D		
E		
F		
G		

Les informations présentées sont fournies par des tiers à titre indicatif et sont supposées corrects.
Les données sont sujettes à des erreurs, changements de prix et retrait sans préavis.

Les informations présentées sont fournies par des tiers à titre indicatif et sont supposées corrects.
Les données sont sujettes à des erreurs, changements de prix et retrait sans préavis.

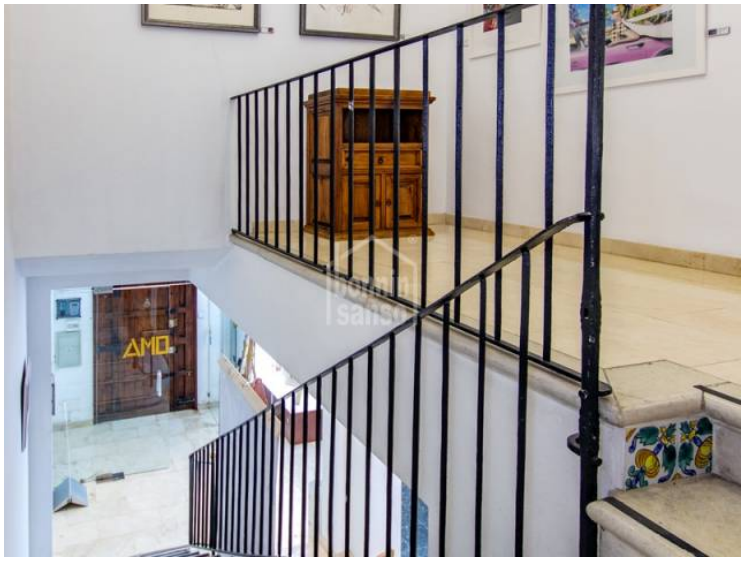

Les informations présentées sont fournies par des tiers à titre indicatif et sont supposées corrects.
Les données sont sujettes à des erreurs, changements de prix et retrait sans préavis.

Les informations présentées sont fournies par des tiers à titre indicatif et sont supposées corrects.
Les données sont sujettes à des erreurs, changements de prix et retrait sans préavis.

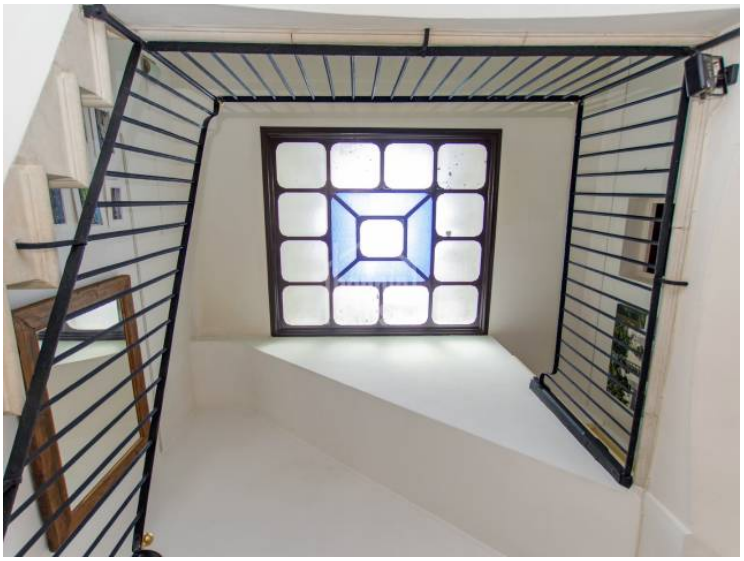

Les informations présentées sont fournies par des tiers à titre indicatif et sont supposées corrects.
Les données sont sujettes à des erreurs, changements de prix et retrait sans préavis.

Les informations présentées sont fournies par des tiers à titre indicatif et sont supposées corrects.
Les données sont sujettes à des erreurs, changements de prix et retrait sans préavis.

Les informations présentées sont fournies par des tiers à titre indicatif et sont supposées corrects.
Les données sont sujettes à des erreurs, changements de prix et retrait sans préavis.

Les informations présentées sont fournies par des tiers à titre indicatif et sont supposées corrects.
Les données sont sujettes à des erreurs, changements de prix et retrait sans préavis.