Exclusif. Nouvelle construction à Es Migjorn , Minorque

Réf.: 90775

Bâtiment de nouvelle construction, situé dans le pittoresque et charmant village d'Es Migjorn, dans la zone sud de Minorque, à quelques minutes de la magnifique plage de Santo Tomas. Il se compose de huit appartements d'une et deux chambres, avec 51 et 99 mètres carrés construits, ainsi que des terrasses. L'environnement est très agréable, lumineux et calme. C'est une excellente alternative pour une résidence habituelle ou comme investissement sur le marché de la location longue durée ou saisonnière. Il convient prendre notes de certains de ses équipements tels que le système de chaudière électrique ou des panneaux solaires thermiques pour améliorer l'efficacité énergétique. Pré installation de la climatisation dans toutes les maisons. Revêtement de sol en carreaux de céramique. Cuisines équipées d'une hotte, d'une plaque vitrocéramique 3 feux et d'un four électrique multifonction finition inox . REMARQUE :

Prix: **5.000 €**

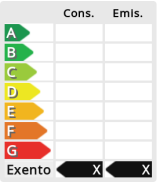

Les informations présentées sont fournies par des tiers à titre indicatif et sont supposées corrects.
Les données sont sujettes à des erreurs, changements de prix et retrait sans préavis.

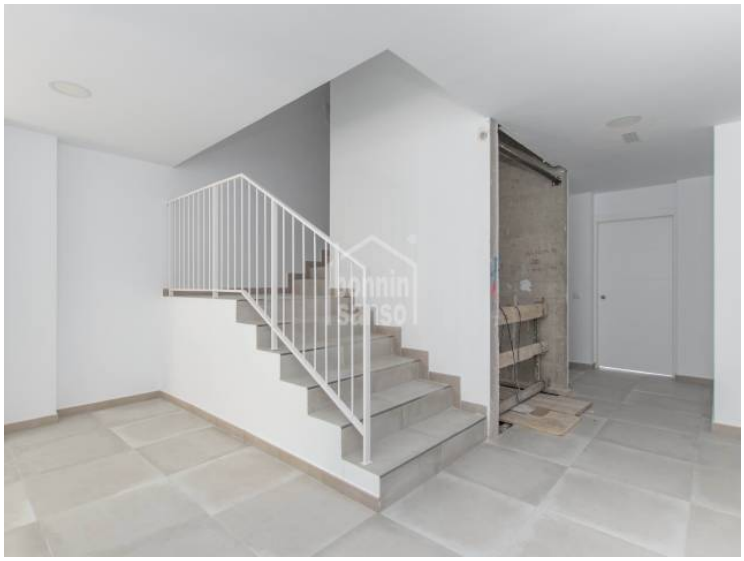

Les informations présentées sont fournies par des tiers à titre indicatif et sont supposées corrects.
Les données sont sujettes à des erreurs, changements de prix et retrait sans préavis.

Les informations présentées sont fournies par des tiers à titre indicatif et sont supposées corrects.
Les données sont sujettes à des erreurs, changements de prix et retrait sans préavis.