Lagerhalle und Geschäftsräume im Industriegebiet von Ciutadella, Menorca

Ref.: 36447

Industrielager im POICI, mit großem Potenzial aufgrund seiner Lage. Es verfügt über eine bebaute Fläche von ca. 625 m² und liegt an der vía de ronda norte. Derzeit mit einer Ausstellungs- und Verkaufsfläche von ca. 125 m², einem Büro von ca. 43 m², einem Lagerhalle mit seitlichem Zugang von ca. 203 m² und einem Dachboden von weiteren 253 m². Es verfügt über 2 Toiletten. Interessanter Standort im wohl begehrtesten Industriegebiets Menorcas. Gerne lasse ich Ihnen weitere Information zukommen oder vereinbare einen Besichtigungstermin mit Ihnen.

625 m² 705 m²

Preis: **570.000 €** ~~Preis (vorher): 745.000 €~~

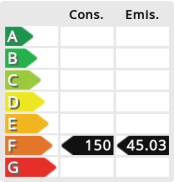

Die dargestellten Informationen werden von Dritten nur zu Informationszwecken angeboten und gelten als Richtig.
Die Daten unterliegen Irrtümer, Preisänderung und Rücktritt vom Markt ist ohne vorherige Ankündigung möglich.

Die dargestellten Informationen werden von Dritten nur zu Informationszwecken angeboten und gelten als Richtig.
Die Daten unterliegen Irrtümer, Preisänderung und Rücktritt vom Markt ist ohne vorherige Ankündigung möglich.

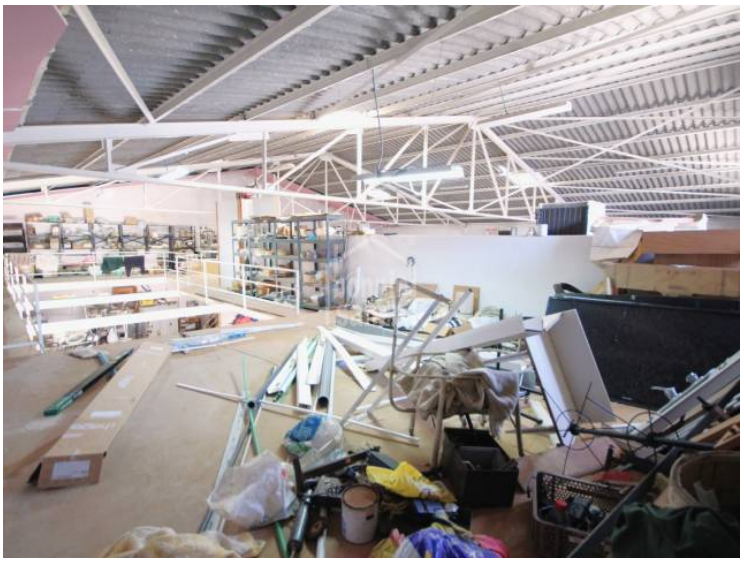

Die dargestellten Informationen werden von Dritten nur zu Informationszwecken angeboten und gelten als Richtig.
Die Daten unterliegen Irrtümer, Preisänderung und Rücktritt vom Markt ist ohne vorherige Ankündigung möglich.