



## Edificable a Coves Noves

Ref.: 29657

Parcela de 1010 metros cuadrados con preciosas vistas al mar. Parámetros urbanísticos:  Uso preferente vivienda unifamiliar aislada  Frente mínimo de parcela 15.00m  Edificabilidad máxima 0.35m<sup>2</sup>/m<sup>2</sup> de parcela  Altura regulada máxima 7.00m (3.50m máximo desde la calle)  Número de plantas 2 (planta baja + planta piso)  Retranqueos a la fachada pública 5m; entre parcela 3m; y entre edificios 3m.  Parcela mínima segregable 1000m<sup>2</sup>.  Intensidad de uso 1 vivienda por cada 600m<sup>2</sup>. Es importante resaltar que esta parcelas ya cuenta con conexión a la red de alcantarillado, por lo que la tramitación de proyectos de edificación es posible. Club social con Restaurante, piscina, Pistas de paddle - tennis. Tennis. Gimnasio etc.. A cinco minutos del Puerto deportivo de Addaya (1.5km) y a (1.8km del Club de Golf Son Parc). Playa de Arenal den Castell. Tributa por IVA al 21% Pregunte por el servicio de Project Management a su asesor de confianza.



Preu: **368.650 €** Preu (abans): 404.000 €

	Cons.	Ems.
A		
B		
C		
D		
E		
F		
G		
Exento	X	X

La informació exposada està proporcionada per tercers a títol informatiu i es suposen correctes.  
 Les dades estan subjectes a errors, canvis de preu i retirada del mercat sense previ avís.



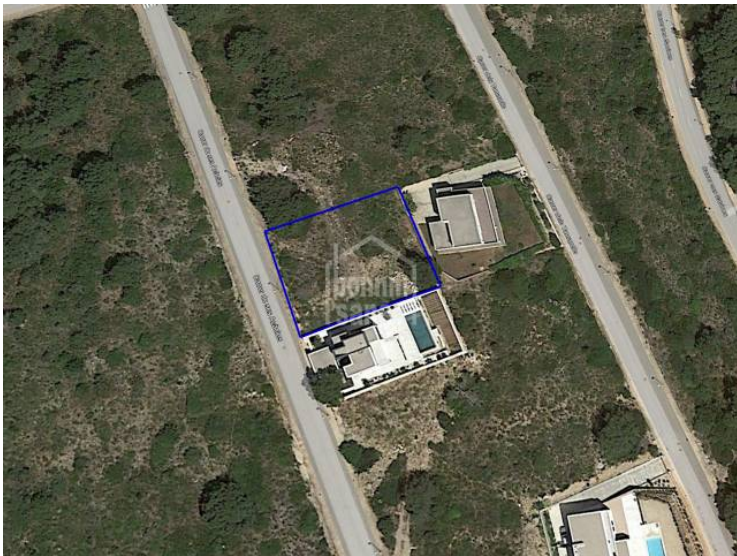
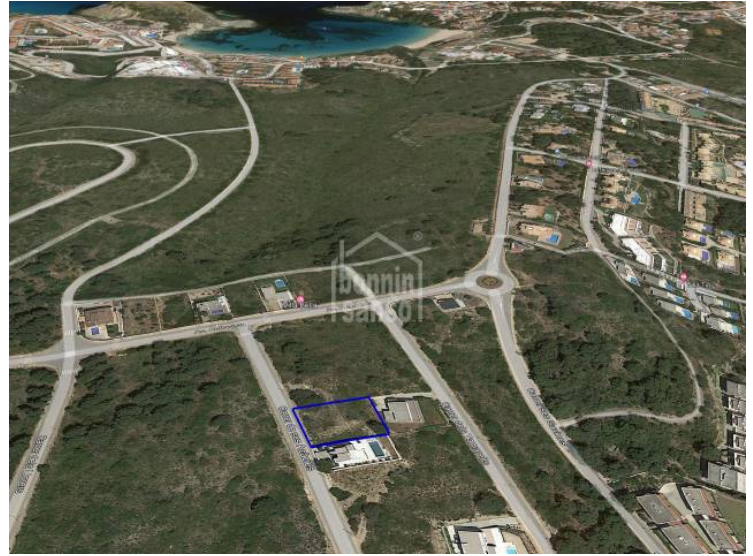

La informació exposada està proporcionada per tercers a títol informatiu i es suposen correctes.  
Les dades estan subjectes a errors, canvis de preu i retirada del mercat sense previ avís.